Reencontro
EM REVISTA

ano 6 | nº 24 | 2019
junho | julho

Contribuição espontânea
Valor sugerido
R$ 2,00

Reencontro 24 anos: momento de alegria e gratidão

REENCONTRO EM REVISTA
Todo o trabalho de redação, elaboração e diagramação desta revista é desenvolvido graciosamente, sem nenhum ônus. Agradecemos aos anunciantes que nos ajudaram a reduzir as despesas com a impressão gráfica e aos leitores que desejarem depositar uma colaboração espontânea na caixinha existente no expositor.

SUGESTÕES
O Reencontro quer ouvir sua sugestão ou opinião sobre o nosso trabalho para continuar melhorando o atendimento a todos que nos procuram.
Entre em contato com a direção do Reencontro escrevendo para reencontro@reencontro-sp.org.br.

O Reencontro é uma associação sem fins lucrativos. Fundada em 07/05/1995, promove assistência espiritual, física e emocional a todos que a procuram. Colabora também com diversas creches, orfanatos e asilos, desenvolvendo e divulgando campanhas de promoção social.
No entanto, para mantermos a casa temos despesas fixas com produtos de limpeza, escritório, contas de água, luz e telefone, funcionários, impostos, etc.
A casa se mantém com a ajuda dos voluntários, doações dos assistidos e de empresas e com a arrecadação obtida em eventos como chás, bingos, festa junina, jantares, rifas entre outros.
Você também pode colaborar com nossos projetos sociais doando mantimentos, produtos para higiene, roupas, calçados e brinquedos.
Valores podem ser doados diretamente em conta exclusiva para essa finalidade:
Banco Itaú - 341
Agência 3768 - Mooca
Conta: 24.901-7
A Direção

Reencontro Associação de Desenvolvimento Espiritual
Rua Sebastião Preto, 47 - Mooca - CEP 03119-040
São Paulo - SP - Tel.: (11) 2028-5222
E-mail: reencontro@reencontro-sp.org.br

DIRETORIA
Presidente: Jonas Pinheiro Leitão Junior
Vice-Presidente: Eliane Aparecida Provasi
Tesoureiro: Marcos De La Vega
2º Tesoureiro: Miguel Bove
Secretário: Roger Hayas Barba
2º Secretário: André Esteves

CONSELHO
Presidente: Valter Carillo
Secretário: Iwarte Fagundes Junior

EXPEDIENTE
Coordenação: Durval Heitzmann Júnior
Jornalista responsável: Roger Hayas - MTb. 30.647/SP - rogerhayas@hotmail.com
Capa: Foto de Durval Heitzmann Júnior
Projeto gráfico e diagramação:
Preview Design - atendimento@previewdesign.com.br
Revisão final: Maura Hayas - MTb.: 30.168/SP
Equipe: Bolivar Pereira, Eliane Provasi, Margareth Guerra Ramos, Maria Odete Gonçalves Lhano, Tereza Emília Baliego Heitzmann, Virgínia Tozatti
Fotografias: Acervo do Reencontro.
Impressão: Gráfica AGNS
Tiragem: 2000 exemplares
As matérias assinadas são de responsabilidade de seus autores.

Editorial

Aproveitar cada momento

Ao comemorar mais um aniversário de nossa Casa querida, o Reencontro, percebo e sinto que ao longo desses 24 anos procuramos aproveitar nosso tempo, este bem tão precioso que Deus nos concede.

O tempo que temos aqui encarnados está contado, o que fazemos dele e como o multiplicamos, é por nossa conta.

Ao recebermos os talentos que Deus nos confiou, colocamos todos eles produzindo e assim vamos multiplicando e distribuindo aos que necessitam e aguardam nosso apoio.

Lembro aqui e deixo a vocês uma mensagem de nossa querida Joanna de Ângelis que nos lembra do quão importante é o trabalho.

Jonas Pinheiro
Presidente do Reencontro

Benção do trabalho

Além de auxiliar o tempo, na sucessão das horas, a passar em regime de paz, o trabalho é o mais eficiente enxugador de lágrimas, conselheiro para angústia e antídoto do mal.

O trabalho ainda é o mais poderoso diluente para as mágoas, quanto anestésico para a ingratidão.

O trabalho edificante promove o progresso do indivíduo e da sociedade na qual se encontra; favorece a ordem e educa os hábitos. Sem ele degeneram-se as aptidões, destroem-se os ideais e a vida periclita.

Todo homem que ascende no progresso da evolução, transforma as suas aspirações em trabalho que o dignifica e promove. Lei da natureza que propicia aos seres, a fim de se desenvolverem, o trabalho é dínamo gerador da vida.

O homem atinge a maioridade espiritual quando trabalha alegre e consciente, tornando as suas horas de repouso espaço geradores de forças novas para ação.

O trabalho é condição de responsabilidade para todo cidadão livre, que responde pela felicidade pessoal e do grupo social onde se movimenta. É verdade que escasseiam empregos, na atualidade, mas nunca falta trabalho para quem deseja progredir.

"O Pai até hoje trabalha – asseverou Jesus – e eu também trabalho"

Joanna de Ângelis

A tradicional Festa Junina do Reencontro acontecerá nos dias 15, 16, 22, 23, 29 e 30 de junho e 06 e 07 de julho. Aos sábados, a festa terá início às 17h e aos domingos, às 16h.

Como sempre a festa ocupará o quarteirão em frente à sede do Reencontro, com diversas barracas de comidas típicas como milho verde, curau, pamonha, suco de milho, esfirra, churrasco, cachorro quente, caldo verde, bolinho de bacalhau, favo, crepe, churros, pipoca, pinhão, lanche de calabresa, pernil e carne de sol, doces caramelizados, doces Di Cunto, vinho quente e quentão, além de pesca, brincadeiras para as crianças e o famoso bingo.

Traga sua família e venha se divertir com a gente. Esperamos por você!

O médium Irineu Gasparetto, que se torna o instrumento de grandes cantores e compositores famosos que já viveram entre nós, fará uma apresentação especial com músicas inéditas de Ary Barroso, Tom Jobim, Clementina de Jesus, Elias Regina, Ataulfo Alves, Elvis Presley e Janis Joplin, dentre outros.

A apresentação acontecerá no Salão Nobre do Clube Atlético Juventus, no dia 29 de setembro, domingo, às 19h.

Os ingressos custam R$ 50 e a renda do show será integralmente revertida à Mansão do Caminho, entidade apoiada pelo Reencontro. Mais informações na Secretaria. Não perca!

Campanha Permanente do Leite em Pó

Destinada à MANSÃO DO CAMINHO

O Reencontro está apoiando a Mansão do Caminho na campanha do leite em pó. O consumo da Mansão é enorme, por esse motivo são necessárias reposições constantes para manter os estoques e, dessa forma, o atendimento às milhares de crianças e famílias que recebem apoio da entidade.

As doações podem ser realizadas diretamente na secretaria do Reencontro ou na conta corrente

24.901-7 - Agência 3768 - Mooca - Banco Itaú - 341

Contamos com seu apoio.

Reencontro 24 anos: momento de alegria e gratidão

Aniversário da casa foi comemorado no dia 18 de maio com a presença de voluntários, assistidos e comunidade na tradicional passagem pelos portais dos elementos da natureza

Roger Hayas

O Reencontro está comemorando 24 anos de existência. São mais de duas décadas de um trabalho contínuo e crescente em prol da disseminação da doutrina espírita e do suporte a pessoas que necessitam de ajuda no processo de desenvolvimento espiritual.

A casa, que iniciou suas atividades com a união de um grupo de amigos espíritas que faziam parte de um trabalho no bairro do Ipiranga, viu o trabalho avançar com o passar dos anos e alcançar patamares cada vez maiores.

Hoje, conta com mais de 400 voluntários para os mais de 3000 atendimentos realizados por mês nos trabalhos e tratamentos oferecidos.

A celebração – Para comemorar o aniversário, foi realizada no dia 18 de maio uma palestra aos voluntários, proferida por Antonio Carlos Laferreira, da Casa do Cristo Redentor, que parabenizou a trajetória da casa e falou da importância dos trabalhos realizados.

Em seguida, foi realizada a celebração da passagem pelos portais, neste ano, no Parque Sabesp Mooca. Na tradicional cerimônia, voluntários, assistidos e comunidade em geral tiveram a oportunidade de realizar a entrada nos portais dos elementos água, terra, ar, fogo e éter, dispostos em um belo caminho preparado entre árvores no meio do parque. O primeiro dos portais foi o da nossa criança interior, de modo a possibilitar a todos acessarem as energias dos elementos.

Foi um momento muito bonito de celebração, agradecimento, reverência, tudo isso, em um local cercado de natureza e beleza, em contato direto com as energias espirituais e da natureza.

A paz vivenciada nessa celebração contagiou a todos, numa atmosfera de amor, vibração, energia e serenidade.

O Reencontro agradece a todos os voluntários pela dedicação, envolvimento e doação em prol da doutrina espírita e reitera que essa celebração é todos que contribuem para a manutenção desse trabalho de amor e evolução espiritual.

Calendário

Junho | 19

DIA	HORA	ATIVIDADE
01/Sab	11h00	**REENCONTRO COM A ESPIRITUALIDADE** (somente para voluntários)
	17h00	Ativação Energética - Palestrante Wagner Ideali - **Kardec, esse desconhecido**
04/Ter	19h50	Palestrante Jonas Pinheiro - **Tema livre**
06/Qui	15h00	Palestrante Lilian D'Amaro - **Abrir as portas do céu**
	19h50	Palestrante André Marouço - **Prosperidade**
07/Sex	20h00	**Estudo do Evangelho - Tratamento Espiritual e Vibrações** - Coord. Carmen Gomes
08/Sab	11h00	**REECRIAR** - Reencontro na Educação Espiritual da Criança, do Adolescente e dos Responsáveis
	11h00	**REUNIÃO DE DIRETORIA, CONSELHO DELIBERATIVO E DIRETORIAS DE DEPARTAMENTOS**
	17h00	Ativação Energética - Palestrante Lirálcio Ricci - **A difícil arte de perdoar**
11/Ter	19h50	Palestrante Lucimara Gallícia - **Os processos de mudanças e seus desafios**
13/Qui	15h00	Palestrante Julieta - **As chaves que abrem as portas do bem viver**
	19h50	Palestrante Andréa Bien - **Palestra musical**
14/Sex	20h00	**Estudo do Evangelho - Tratamento Espiritual e Vibrações** - Coord. Carmen Gomes
15/Sab	17h00	21ª FESTA JUNINA
16/Dom	16h00	21ª FESTA JUNINA
18/Ter	19h50	Palestrante Lisa Rebouças - **As 3 revelações de Deus**
20/Qui		CASA FECHADA - Corpus Christi
21/Sex	20h00	**Estudo do Evangelho - Tratamento Espiritual e Vibrações** - Coord. Carmen Gomes
22/Sab	17h00	21ª FESTA JUNINA
23/Dom	16h00	21ª FESTA JUNINA
25/Ter	19h50	Palestrante Jair Cusin - **Esquecer as ofensas**
27/Qui	15h00	Palestrante Sueli Fiuza - **Como lidar com as perdas**
	19h50	Palestrante Miguel Bove - **Os opostos**
29/Sab	14h00	**TRATAMENTO MENSAL DOS VOLUNTÁRIOS**
	14h00	**REENCONTRO COM A ESPIRITUALIDADE** (somente para voluntários)
	17h00	21ª FESTA JUNINA
30/Dom	10h00	**TERAPIA DE CURA INTEGRAL** - Coordenação Jonas Pinheiro - Trazer uma garrafa de água mineral
	16h00	21ª FESTA JUNINA

Julho | 19

DIA	HORA	ATIVIDADE
02/Ter	19h50	Palestrante Gláucia Adam - **Centelha divina**
04/Qui	15h00	Palestrante Lilian D'Amaro - **O vendedor de sapatos**
	19h50	Palestrante Sérgio Lucci - **As causas das nossas aflições**
05/Sex	20h00	**Estudo do Evangelho - Tratamento Espiritual e Vibrações** - Coord. Carmen Gomes
06/Sab	17h00	21ª FESTA JUNINA (último final de semana)
07/Dom	16h00	21ª FESTA JUNINA (último final de semana)
09/Ter	19h50	Palestrante Andréia Bien - **Palestra musical**
11/Qui	15h00	Palestrante Eliane Provasi - **Livre arbítrio**
	19h50	Palestrante Lucimara Gallícia - **Apatia e influências espirituais negativas**
12/Sex	20h00	**Estudo do Evangelho - Tratamento Espiritual e Vibrações** - Coord. Carmen Gomes
13/Sab	11h00	**REECRIAR** - Reencontro na Educação Espiritual da Criança, do Adolescente e dos Responsáveis
	17h00	Ativação Energética - Palestrante Rosangela - **Confiar mesmo sem entender**
16/Ter	19h50	Palestrante Luiz Eduardo - **Valorização da vida**
18/Qui	15h00	Palestrante Julieta - **Tudo o que as preces podem fazer por você**
	19h50	Palestrante Lirálcio Ricci - **A difícil arte de perdoar**
19/Sex	20h00	**Estudo do Evangelho - Tratamento Espiritual e Vibrações** - Coord. Carmen Gomes
20/Sab	11h00	**REENCONTRO COM A ESPIRITUALIDADE** (somente para voluntários)
	17h00	Ativação Energética - Palestrante Miguel Bove - **Aparências**
23/Ter	19h50	Palestrante Lisa Rebouças - **Vida plena**
25/Qui	15h00	Palestrante Sueli Fiuza - **Tudo é amor**
	19h50	Palestrante Gislaine Carli - **Qual é minha Proteção?**
26/Sex	20h00	**Estudo do Evangelho - Tratamento Espiritual e Vibrações** - Coord. Carmen Gomes
27/Sab	11h00	**REECRIAR** - Reencontro na Educação Espiritual da Criança, do Adolescente e dos Responsáveis
	14h00	**TRATAMENTO MENSAL DOS VOLUNTÁRIOS**
	14h00	**REENCONTRO COM A ESPIRITUALIDADE** (somente para voluntários)
	17h00	Ativação Energética - Palestrante Wagner Ideali - **As eternas leis da vida segundo o espiritismo**
28/Dom	10h00	**TERAPIA DE CURA INTEGRAL** - Coord. Jonas Pinheiro - Trazer uma garrafa de água mineral
30/Ter	20h00	Palestrante Jair Cusin - **A força da oração**

Atenção: para assistir as palestras não há mais a necessidade da retirada de convite. A entrada é 1 quilo de alimento não perecível (exceto sal, açúcar e farinha), que deverá ser depositado no recipiente localizado na entrada do salão.

Campanha do Material Escolar

Mais uma vez a Campanha do Material Escolar foi um sucesso. Todo o material recebido foi encaminhado à Casa do Cristo Redentor, entidade apoiada pelo Reencontro, que atende a mais de 700 crianças. Confira os itens recebidos.

174	Unid.	Apontador
450	Unid.	Borracha
03	Unid.	Caderno brochura c/ 80 folhas
51	Unid.	Caderno de brochura c/ 48 fls
63	Unid.	Caderno de brochura c/ 96 fls
01	Unid.	Caderno Desenho c/ 48 fls
04	Unid.	Caderno universitário c/ 200 fls
04	Unid.	Caderno universitário c/ 80 fls
43	Unid.	Caderno universitário c/ 96 fls
286	Unid.	Caneta Esferográfica
03	Cx.	Caneta Esferográfica c/ 25 unid
12	Cx.	Caneta Esferográfica c/ 50 unid
13	Pct.	Caneta Hidrográfica c/ 12 unid.
04	Pct.	Caneta Hidrográfica c/ 4 unid
81	Unid.	Cola Bastão
26	Unid.	Cola Branca
01	Cx.	Cola Colorida c/ 4 unid
08	Cx.	Cola Colorida c/ 6 unid
03	Unid.	Estojo
01	Cx.	Guache c/ 12 unid
19	Cx.	Guache c/ 6 unid
14	Unid.	Kit escolar
116	Cx.	Lápis de Cor c/ 12 unid
03	Cx.	Lápis de Cor c/ 24 unid
02	Cx.	Lápis de cor c/36 unid.
1325	Unid.	Lápis Preto
26	Unid.	Marca texto
10	Cx.	Massa de modelar 06 unid.
03	Unid.	Régua
103	Unid.	Tesoura

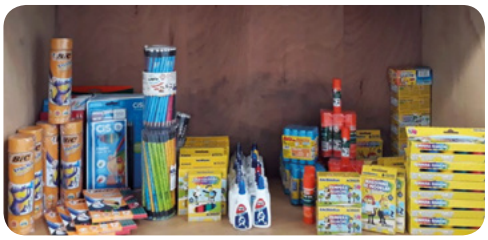

Campanha de Páscoa

Também destinada às crianças da Casa do Cristo Redentor, a Campanha de Páscoa arrecadou 530 ovos de aproximadamente 170g. O Reencontro agradece a todos que colaboraram e fizeram a alegria da criançada.

Bazar das Mães

No dia 27 de abril aconteceu mais uma edição do Bazar das Mães, com produtos artesanais feitos pelas voluntárias do Grupo Amor e Boa Vontade, como enfeites, toalhas para mesa e banho, dentre outros. A renda obtida foi destinada às obras assistenciais apoiadas pelo Reencontro.

Reencontro no aniversário de 92 anos de Divaldo Franco

Uma equipe do Reencontro prestigiou as comemorações de 92 anos de Divaldo Franco, celebrados em 6 de maio, na Mansão do Caminho, em Salvador (BA). Na ocasião, Divaldo proferiu palestra no Ginásio de Esportes da Mansão com o tema O Significado da Vida. Foi um momento muito especial para todos os presentes.

love #DREAMPIZZAS special

fresh & delicious

DREAM PIZZAS

Mooca - Rua Itaqueri, 1003
Tel.: 2337-9001 / 99274-3900

Tatuapé - Av. Celso Garcia, 4558
Tel.: 2295-2077 / 2295-2492

Vila Mariana - Av. Lins de Vasconcelos, 3100
Tel.: 5083-4242 / 5082-2526

PEÇA TAMBÉM PELO NOSSO APP

dreampizzas.com.br dreampizzas

Quantas vezes você navegou na web hoje?

Pesquisou no Google?
Acessou o Face e o Insta?
Seus leads podem ter feito o mesmo.

Será que a sua empresa está bem posicionada na web para obter novos negócios?

Você pode perder oportunidades em

um clique!

O que fazemos para melhorar a sua visibilidade?

Mkt Digital
Redes Sociais
Conteúdo
E-mail Marketing
SEO e Google ADS

Internet
Website
Hotsite
Blog
Landing Page

Design
Logotipo
Embalagem
Sinalização
Catálogo

previewdesign

Tel.: (11) 2028-7955 • WhatsApp: (11) 99905-1768
www.previewdesign.com.br

ATENDIMENTO E CURSOS

2ª FEIRA	NOITE	Triagem	19h30 às 21h00
		Passe Livre	19h30 às 21h00
		Curso	20h00 às 22h00
		DSB - Atendimento de Desobsessão	20h00 às 21h00
3ª FEIRA	NOITE	Palestra	19h50 às 20h30
		Tratamento	20h30 às 21h00
		Passe Livre	20h30 às 21h00
4ª FEIRA	TARDE	Triagem	14h30 às 15h30
		Passe Livre	14h30 às 15h30
		Curso	14h30 às 16h30
	NOITE	Triagem	19h30 às 21h00
		Passe Livre	19h30 às 21h00
		Curso	20h00 às 22h00
5ª FEIRA	TARDE	Tratamento	14h30 às 16h00
		Passe Livre	14h30 às 16h00
		Palestra	15h00 às 16h00
	NOITE	Palestra	19h50 às 20h30
		Tratamento	20h30 às 21h00
		Passe Livre	20h30 às 21h00
6ª FEIRA	NOITE	Passe Livre	19h30 às 21h00
		Curso	20h00 às 22h00
		Estudo do Evangelho, Tratamento Espiritual e Vibrações	início às 20h00
SÁB.	MANHÃ	Triagem Crianças	09h00 às 10h00
		Tratamento Crianças	09h00 às 10h00
	TARDE	Passe Livre	09h00 às 10h00
		REECRIAR (Quinzenal)	11h00 às 12h00
		Ativação Energética - Tratamento	início às 17h00
DOM.	MANHÃ	TCI - Terapia de Cura Integral (Mensal)	início às 10h00

Reencontro Associação de Desenvolvimento Espiritual
Rua Sebastião Preto, 47 - Mooca - CEP 03119-040 - São Paulo - SP
Tel.: (11) 2028-5222 - E-mail: reencontro@reencontro-sp.org.br
www.reencontro-sp.org.br - Facebook: /reencontro.sp

Reencontro

Cursos
Bordados, tricô, crochê e trabalhos em feltro e tecidos

Armarinho
Lãs, linhas e artigos para bordar

Presentes

COLIBRI
Artesanato e Presentes
Tel.: (11) 2604-2843
Colibriartesanatoepresentes
Rua Desembargador Paulo Costa, 91 - Mooca